UNIONE EUROPEA
Fondo Europeo
di Sviluppo Regionale
Fondo Sociale Europeo

Repubblica Italiana

Regione Umbria
Giunta Regionale

UMBRIA
POR FESR-FSE
Programma Operativo Regionale
Fondo Europeo di Sviluppo Regionale
Fondo Sociale Europeo

In.S.T.R.A.D.A

Innovazione Sociale per la Tutela di Rete e l'Accessibilità dei Diritti del cittAdino

"Progetto finanziato dai P.O.R. Programmi Operativi Regionali F.S.E. (Fondo Sociale Europeo) e F.E.S.R (Fondo Europeo di Sviluppo Regionale) Umbria 2014-2020"

POLIS Società Cooperativa Sociale
Nuova Dimensione Cooperativa Sociale
Perusia Cooperativa Sociale

In. S.T.R.A.D.A
Innovazione Sociale per la Tutela di Rete e l'Accessibilità dei DirittI del CittAdino

Obiettivo generale

Aumentare l'accessibilità e la fruibilità dei servizi di tutela legale.

Obiettivo specifico

Migliorare il servizio di accoglienza, orientamento e supporto legale del cittadino in difficoltà, promuovendo la tutela legale in chiave interdisciplinare.

In. S.T.R.A.D.A Innovazione Sociale per la Tutela di Rete e l'Accessibilità dei Diritti del CittAdino

Il progetto **porta in strada i professionisti** (avvocati, psicologi, assistenti sociali, mediatori culturali e familiari), li fa dialogare con le organizzazioni della società civile, con i cittadini bisognosi per offrire un servizio completo, che mira alla presa in carico globale dell'individuo.

COME?

A CHI SI RIVOLGE?

La **famiglia** il cui figlio ha bisogno di consulenza legale, sostegno psicologico e assistenza sociale.

la **persona che, discriminata** per il suo orientamento sessuale o per la sua identità di genere, ha bisogno di un sostegno e di una consulenza legale.

Il **cittadino senza fissa dimora**, che necessità di assistenza legale per contrastare l'esclusione sociale.

La **persona anziana** che vorrebbe denunciare episodi di maltrattamento, malasanità o semplicemente risolvere controversie condominiali. Ha bisogno di un sostegno, vive in area rurale e non sa ne' dove recarsi ne' come affrontare la situazione.

Coppie e **genitori separati** che hanno bisogno di supporto legale, psicologico o di mediazione familiare.

Il **cittadino straniero**, arrivato nel nostro paese, dopo un lungo e sempre più difficile viaggio, non conosce bene la nostra lingua, ha bisogno di un sostegno legale, ma anche psicologico, linguistico, culturale.

PERCHÈ NASCE IL PROGETTO?

Analisi dei bisogni
Mancanza di un servizio multidisciplinare rivolto alla cittadinanza in grado di sostenere l'individuo nel percorso globa-le di tutela dei propri diritti

Presa in carico globale dell'individuo
. Orientamento
. Consulenza Tutela legale
. Supporto psicologico
. Mediazione culturale
. Mediazione penale
. Mediazione familiare

AZIONI

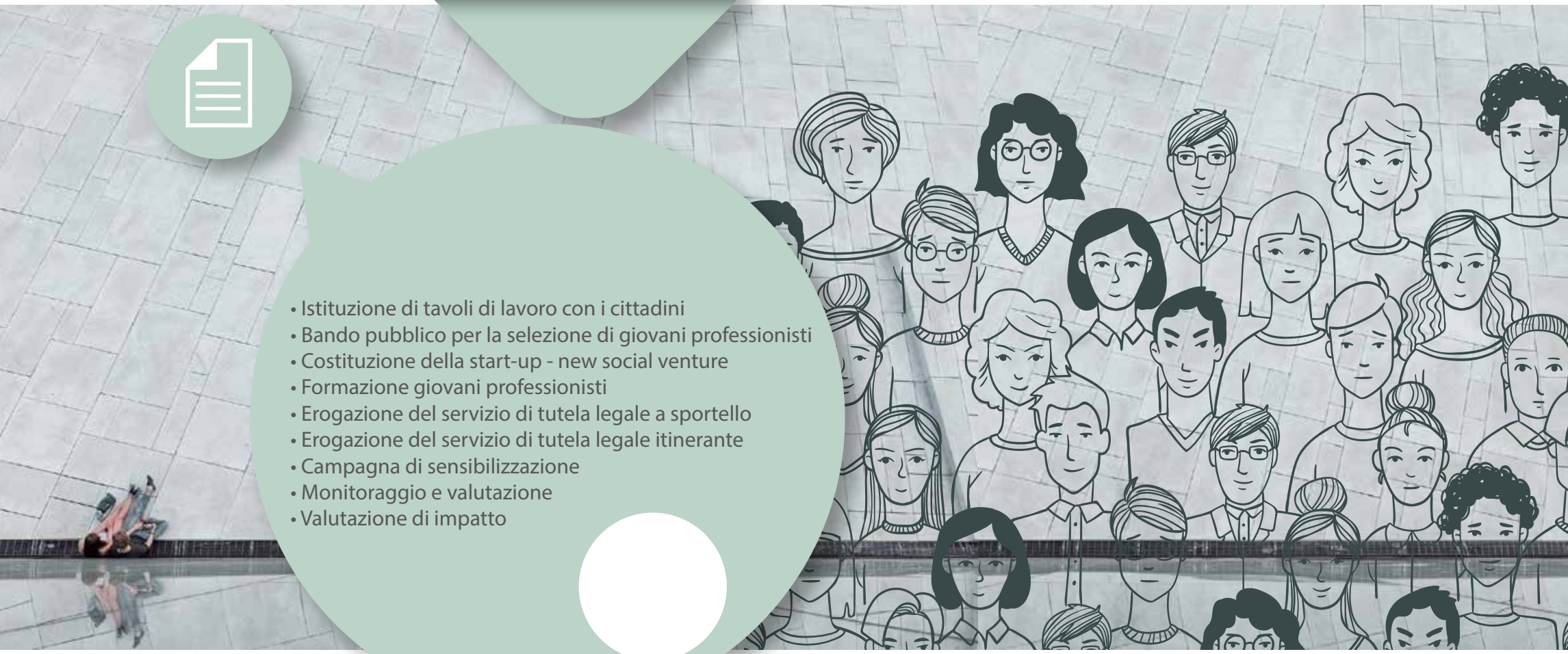

- Istituzione di tavoli di lavoro con i cittadini
- Bando pubblico per la selezione di giovani professionisti
- Costituzione della start-up - new social venture
- Formazione giovani professionisti
- Erogazione del servizio di tutela legale a sportello
- Erogazione del servizio di tutela legale itinerante
- Campagna di sensibilizzazione
- Monitoraggio e valutazione
- Valutazione di impatto

DOVE?

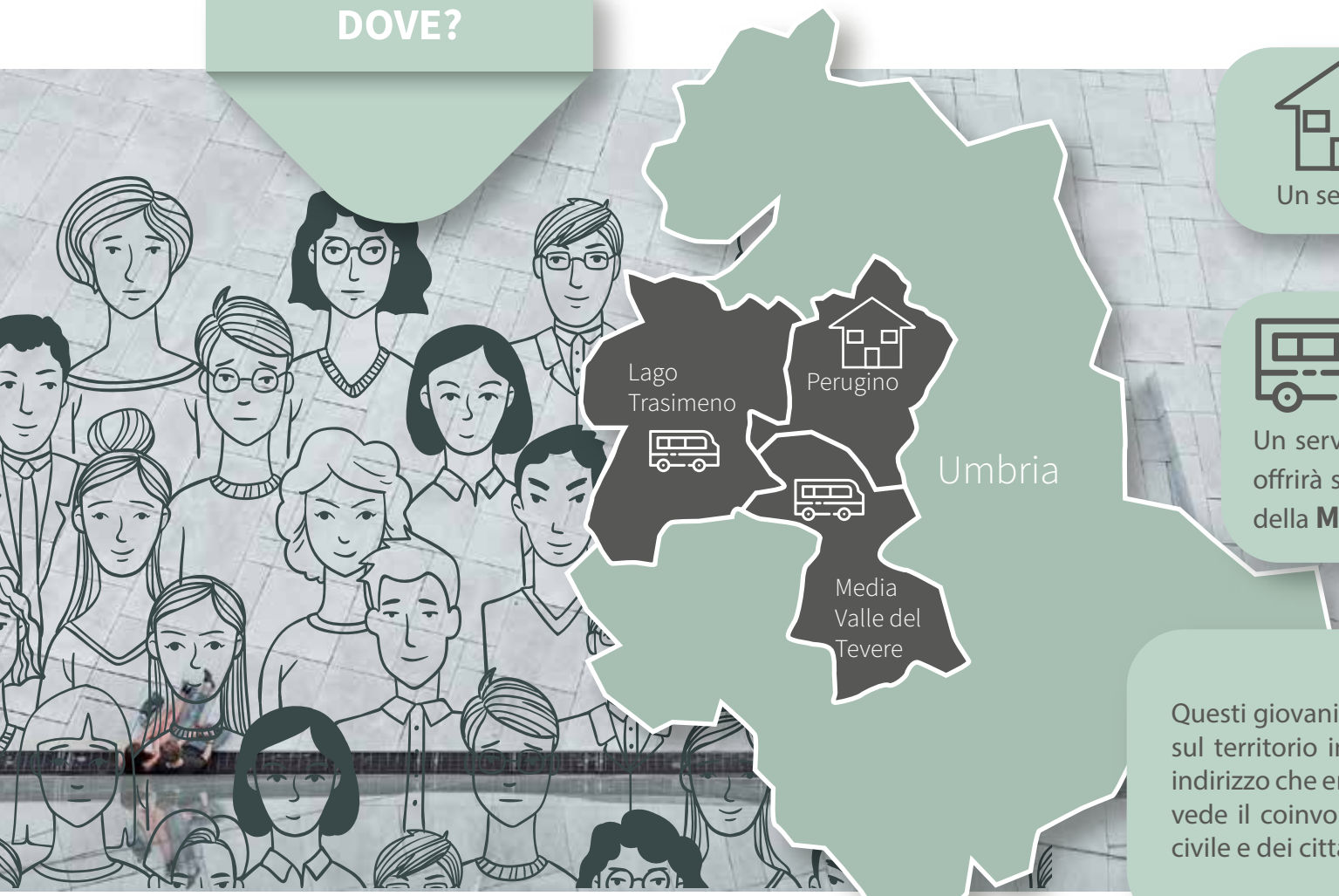

Un servizio a sportello, nel territorio del **Perugino**

Un servizio itinerante, attraverso un'unità di strada che offrirà sostegno nelle **zone sociali** del **Trasimeno** e della **Media Valle del Tevere**.

Questi giovani professionisti verranno formati per operare sul territorio in base ai bisogni specifici e alle priorità di indirizzo che emergeranno attraverso un lavoro di rete, che vede il coinvolgimento delle organizzazioni della società civile e dei cittadini dei territori.

In.S.T.R.A.D.A

Progetto In strada

scovarelli@polisociale.it
sveltrini@polisociale.it

+39 348 690 96 03
+39 346 045 71 86

In. S.T.R.A.D.A Innovazione Sociale per la Tutela di Rete e l'Accessibilità dei Diritti del CittAdino